

## Skrócona instrukcja obsługi

### 1. Logowanie

Włącz epoc® Reader i Host:

- Zeskanuj lub wpisz ID użytkownika oraz hasło. Kliknij Login.
- Konfiguracja Readera (EQC) rozpocznie się automatycznie.
- Konfiguracja trwa około 15 sekund.

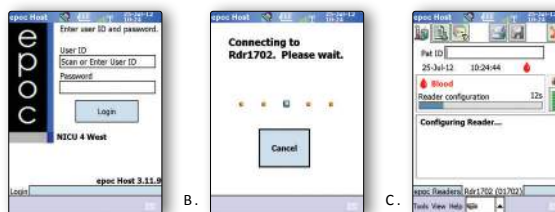

### 2. Włóż Kartę Testową

- Po zakończeniu konfiguracji Readera, pojawi się polecenie włożenia Karty Testowej.
- Jednym płynnym ruchem włóż kartę testową, aby umożliwić prawidłowe odczytanie kodu kreskowego z karty. Karta powinna być skierowana niebieską strzałką ku górze oraz modulem czujników w stronę Readera.
- Prawidłowe włożenie karty zostanie potwierdzone.
- Rozpocznie się 165 sekundowa kalibracja.

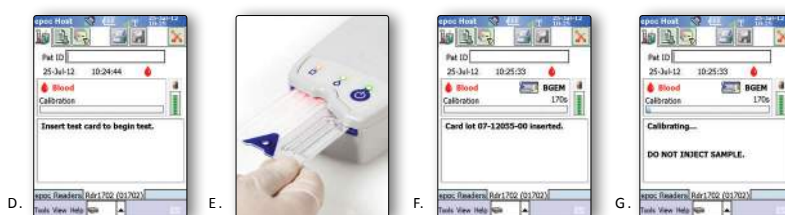

### 3. Wprowadź dane pacjenta

- Zeskanuj/wpisz ID pacjenta.
- Wybierz drugą zakładkę, wybierz rodzaj próbki (i dodatkowe dane pacjenta).
- Wybierz trzecią zakładkę aby wybrać badania, które chcesz przeprowadzić.
- Wybierz pierwszą zakładkę aby zobaczyć pasek postępu testu.

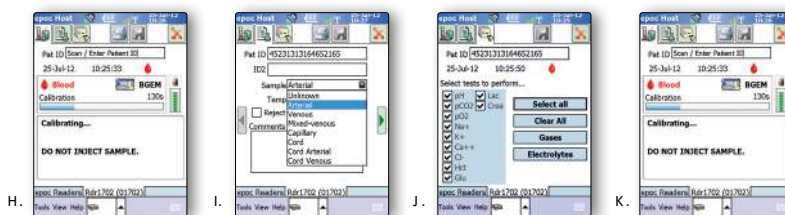

### 4. Pobierz próbkę od pacjenta i przejdź do punktu 5.

### 5. Wprowadź próbkę

- Wprowadź próbkę gdy system jest gotowy
- Wprowadź strzykawkę do portu na karcie testowej, lekko dociśnij oraz obróć o 90 stopni w celu zapewnienia dobrego uszczelnienia.
- Płynnym jednostajnym ruchem wciśnij tłok strzykawkii, do momentu gdy usłyszysz dźwięk, który oznacza wprowadzenie wystarczającej ilości krwi.
- Po pomyślnym zaaplikowaniu próbki, na Readerze zacznie migać zielone światło. Host poinformuje o analizowaniu próbki oraz pozostałym czasie.
- Po zakończeniu badania rozpocznie się obliczanie wyników.
- Q-R. Wyniki będą dostępne po około 35 sekundach po wprowadzeniu próbki.

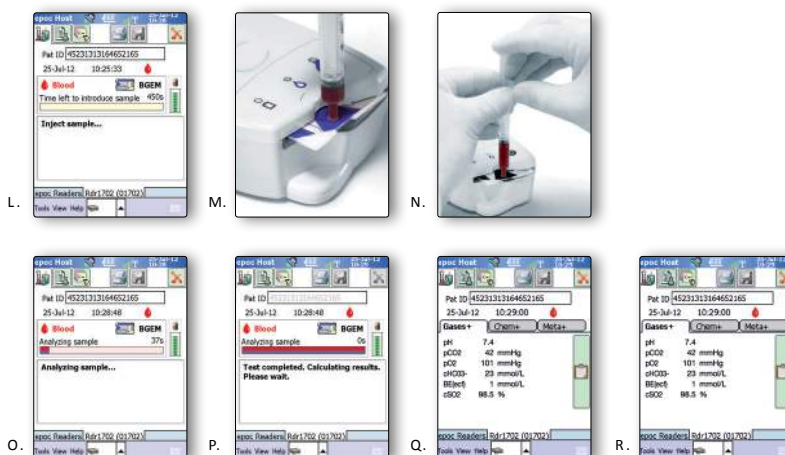

## Dodatkowe/Opcjonalne Kroki

1. S. Kliknij ikonę dyskiety aby zapisać zmiany wprowadzone po pojawieniu się wyników badań

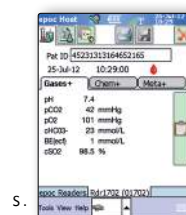

2. Aby Wydrukować, Kliknij Ikonę Drukarki:

- T. Wybierz drukarkę z listy i kliknij Drukuj.  
U. Potwierdź drukowanie klikając TAK.  
V. Rozpocznie się drukowanie

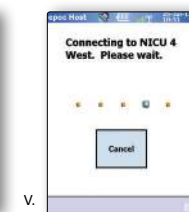
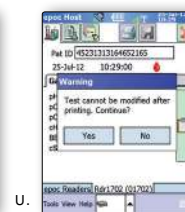

3. Synchronizacja/Przesyłanie wyników badań:

- W. Kliknij czerwony X w prawym górnym rogu ekranu.  
o Uwaga: Możesz zostać zapytany o zapisanie zmian przed przesyłaniem wyników badań.  
X. Rozpocznie się synchronizacja.  
Y. Synchronizacja udana.

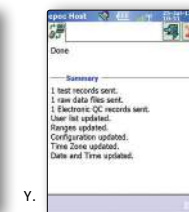

4. W celu rozpoczęcia nowego badania, usuń starą Kartę Testową i wprowadź nową.

5. Aby wyświetlić lub wydrukować poprzednie wyniki badań pacjenta:

- Z. Kliknij na ikonę Readera na dole ekranu i z rozwijanego menu wybierz Wyświetl badanie.  
• Kliknij i przytrzymaj wynik badania, który chcesz wyświetlić/wydrukować.  
AA. Wybierz Wyświetl lub Drukuj z rozwijanego menu.  
o Uwaga: Wynik badania nie może być aktualizowany lub zmieniany.

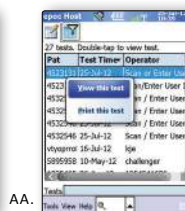

**Red Med Poland Sp. z o. o.**  
Infolinia: 801 011 041  
T.: 22 244 25 90 - Warszawa  
T.: 32 249 00 70 - Chorzów  
T.: 12 378 35 40 - Kraków  
[www.redmed.com.pl](http://www.redmed.com.pl)